

- Legenda
- VESTIZIONE progetto
 - IsolineFontanelle
 - 12 - 16
 - FONTANELLE_ComunLimetri
 - Fontanelle
 - AREA_01
 - p0102011_AreaAttesa
 - VESTIZIONE generale
 - Località_Frazioni_Fontanelle
 - capoluogo - Fontanelle
 - FABBRIC_su_LIMETTI
 - Vestizione VMS
 - Google Road
 - Google Satellite

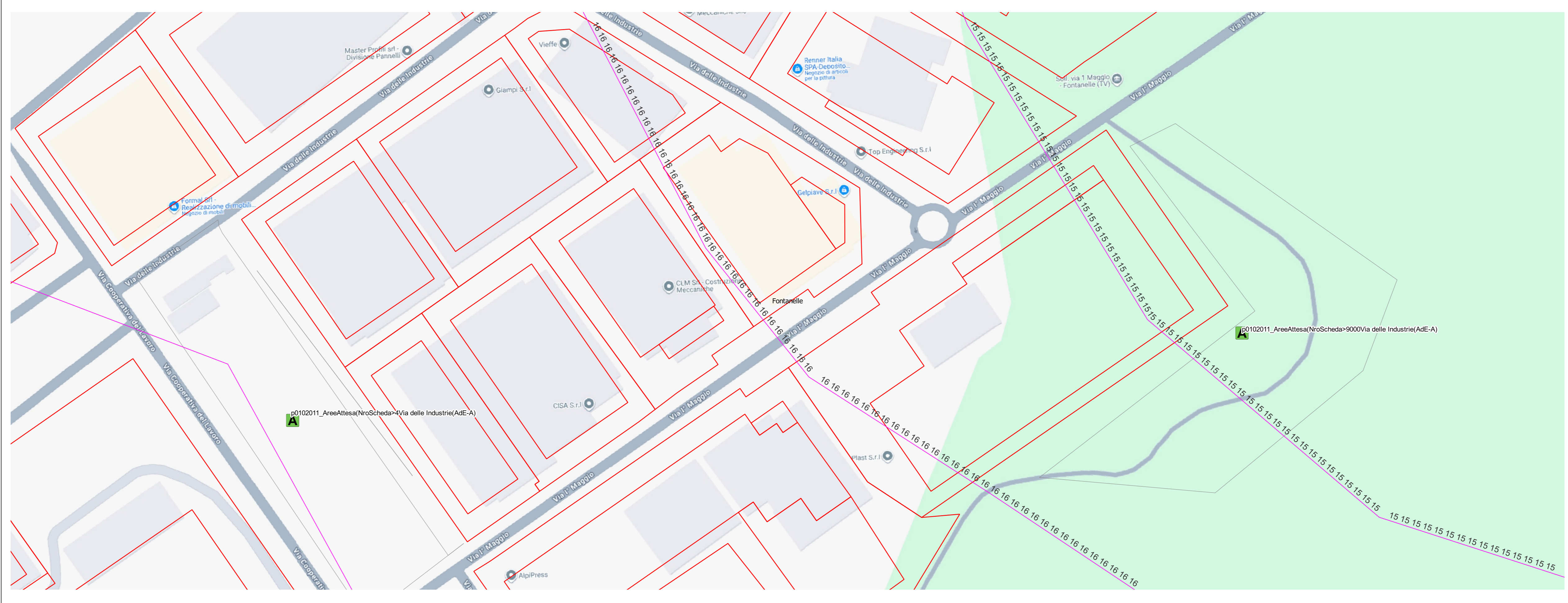

1:1.000

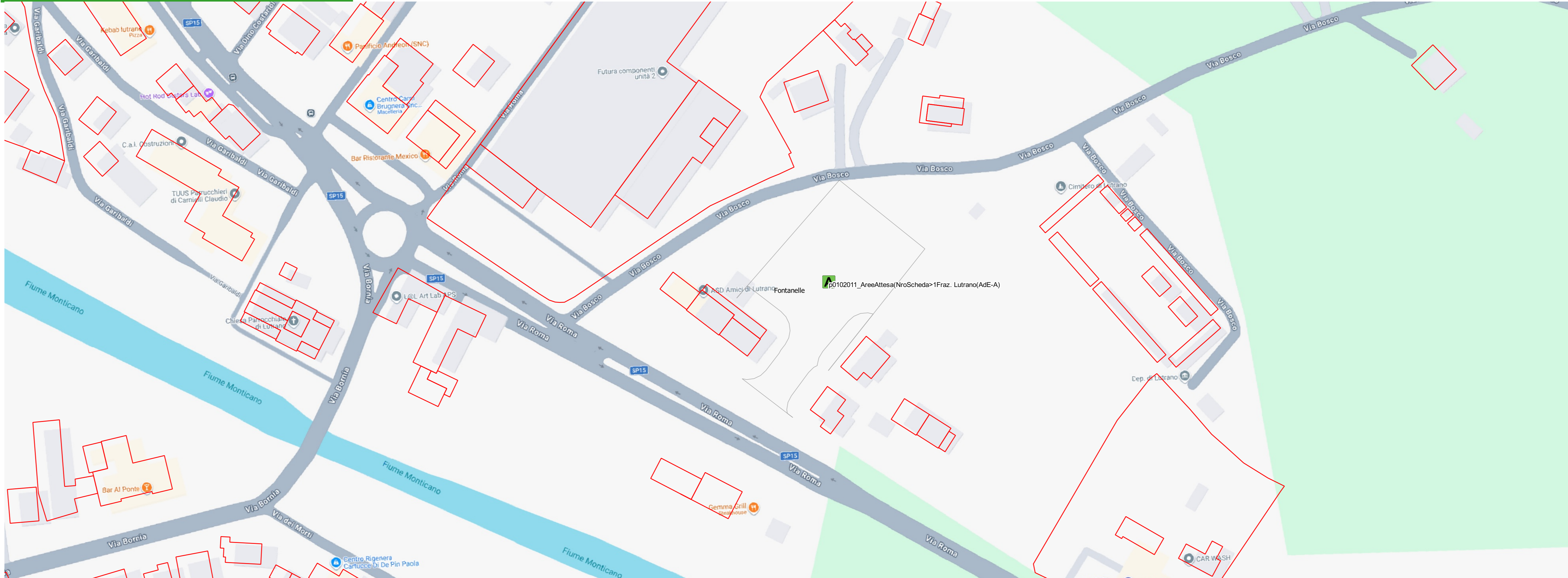

1:1.000

- Legenda
- VESTIZIONE progetto
 - FONTANELLE_ComunLimetri
 - Fontanelle
 - AREA_01
 - p0102011_AreaAttesa
 - VESTIZIONE generale
 - Località_Frazioni_Fontanelle
 - Frazione - Lutrano
 - FABBRIC_su_LIMETTI
 - Vestizione VMS
 - Google Road
 - Google Satellite

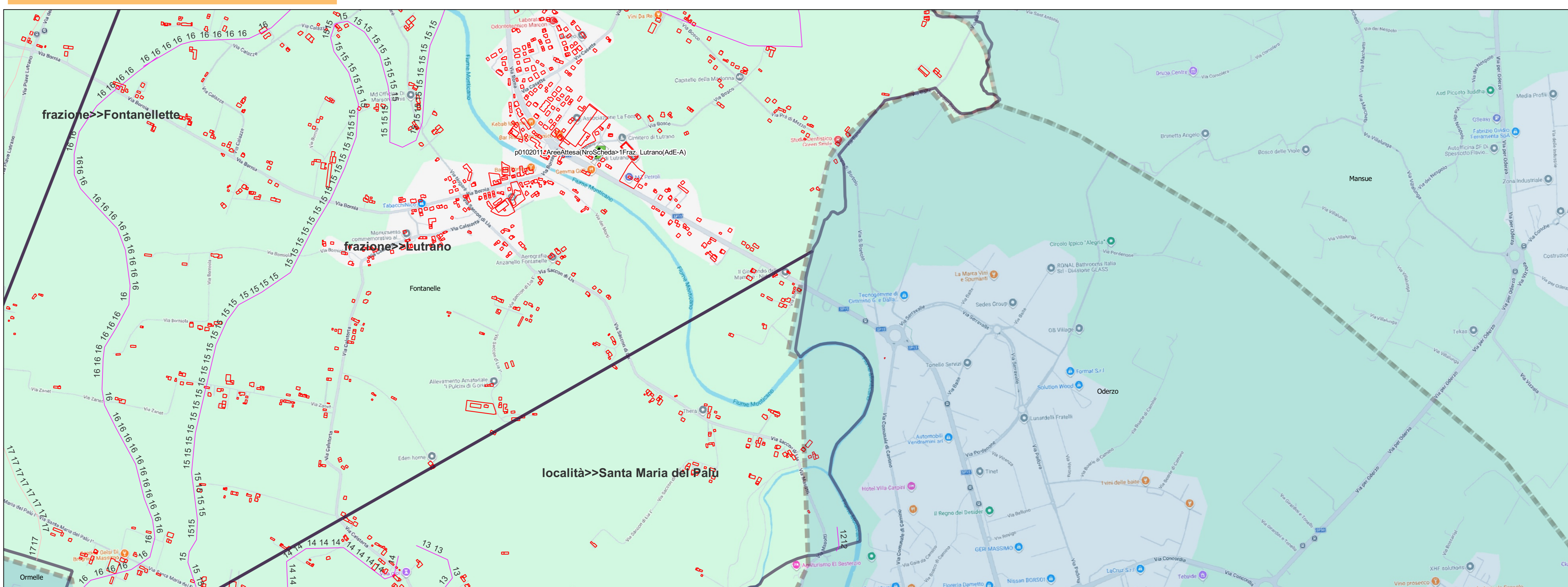

1:10.000

- Legenda
- VESTIZIONE progetto
 - IsolineFontanelle
 - 12 - 16
 - 16 - 18
 - FONTANELLE_ComunLimetri
 - Fontanelle
 - Mansùe
 - Oleron
 - Ormele
 - AREA_01
 - p0102011_AreaAttesa
 - VESTIZIONE generale
 - Località_Frazioni_Fontanelle
 - frazione - Fontanellette
 - frazione - Lutrano
 - località - Santa Maria del Palù
 - FABBRIC_su_LIMETTI
 - Vestizione VMS
 - Google Road
 - Google Satellite

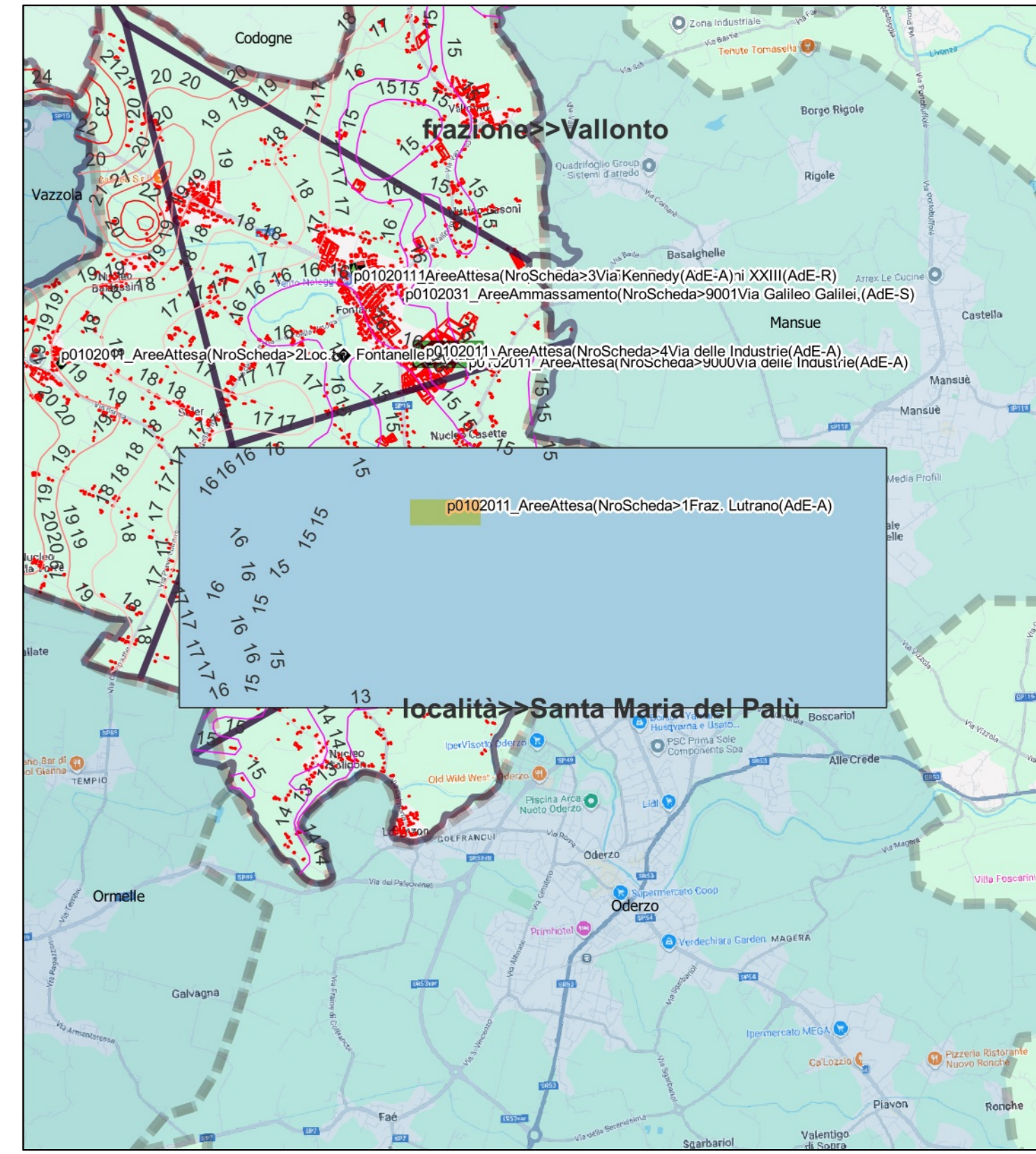

1:50.000

PIANO DI PROTEZIONE CIVILE COMUNALE

Cronologia del Piano:

Data	Descrizione Evento PPCC	Atto Amministrativo
2008-04-29	Approvazione con Atto CC (DGR 573/2003)	Del. CC N° 19
2010-11-03	Approvazione con Atto CC (DGR 573/2003)	Det. Dir. Provincia TV N°0419/2010
2012-07-12	L. 190/2012 e DGR 3315/10 e smmii	L. 100/2012 (sest. L. 225/1992)
2015-12-17	Nuove Linee Guida Scambio Piano PC	Reg. Ven. Dia. PC Prot. 513047/70.08.03
2022-05-17	Richiesta adeguamento UTG	Allegato C4 Det. Dir. 139
2022-05-23	Aggiornamento Piano PC	DPCM 30-4-2021 e Nuovo codice di PC Dlgs1 del 2-1-2018 Det. Dir. 142

ELABORATO:

Identificativo	Tavola	TitoloElaborato	Numero
EL02-MOD	01-05-2	Tavola Nro 5a Estratto Aree di Emergenza e Risorse Attive	5



COMUNE DI FONTANELLE
Provincia di Treviso







Responsabile
progettista
Ing. Achille Ghizzo

Responsabile
dell'Amministrazione in materia
di Protezione Civile
IL SINDACO
AUTORITA' DI
PROTEZIONE CIVILE